



JOURNÉE TECHNIQUE NATIONALE

16 OCTOBRE 2007

MAISON DE LA CHIMIE • PARIS 7^e

Nouveaux produits,
nouvelles applications

issus des **pneumatiques usagés**

Des opportunités à saisir !



JOURNÉE TECHNIQUE
NATIONALE
16 OCTOBRE 2007
MAISON DE LA CHIMIE - PARIS 7*

Nouveaux produits, nouvelles applications issus des pneumatiques usagés :

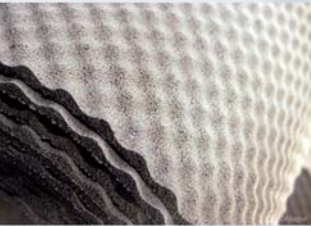

Les pneus usagés : de nouvelles ressources pour des applications multiples ...

Le pneumatique usagé présente de très nombreuses qualités (élasticité, solidité de la structure, pouvoir drainant, pouvoir calorifique, teneur en carbone, ...) **qui font de lui un produit très recherché.**

Véritable matière première, le pneu usagé peut en effet être utilisé comme matériau de base pour fabriquer des produits tels que les bitumes, les aires de jeux, les sols sportifs, les gazons synthétiques, ... ; il a par ailleurs prouvé son efficacité dans des applications diverses telles que la fabrication de routes, de bassins de rétention d'eaux pluviales, de murs anti-bruit, ... Enfin, il sert de combustible de substitution notamment pour les cimenteries.

... qui restent mal connues par les acheteurs et les utilisateurs.

Si certains industriels utilisent depuis plusieurs années le pneu usagé, on constate :

- que les différentes applications sont encore mal connues par les acheteurs publics et privés qui hésitent encore à les utiliser ;
- que des interrogations subsistent quant à l'innocuité de ces nouveaux produits.

Une journée technique nationale pour faire connaître les derniers résultats de recherche.

Pour permettre à chacun de s'informer utilement, l'ADEME et ALIAPUR organisent cette journée technique qui sera l'occasion :

- **de présenter les nouveaux produits et applications** issus des programmes de recherche et de développement soutenus par l'ADEME et ALIAPUR depuis 2003 ;
- **de conforter les acheteurs et les utilisateurs** dans leur choix par des **évaluations scientifiques, à la fois environnementales et sanitaires**, de produits en situation.

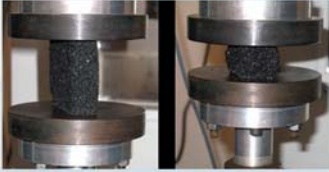

Cette journée technique s'adresse à tous les acheteurs de solutions et utilisateurs potentiels de produits/techniques utilisant des pneumatiques usagés :

Centres techniques industriels, centres techniques du bâtiment, services de l'Etat (DDE, DRE, DRIRE, ...), entreprises de TP, fabricants de sols sportifs, mobiliers urbains, enrobés routiers, murs anti-bruit, collectivités locales, conseils généraux, fabricants de noirs de carbone, bureaux d'études, presse spécialisée, etc.

Rapidement montée en puissance dès 2004, la filière affiche aujourd'hui de très bons résultats puisque 95% des pneus usagés sont collectés et valorisés.

Souvent citée en exemple, cette performance va nécessairement de pair avec une dynamique en Recherche & Développement. Celle-ci doit poursuivre et intensifier la diversification des débouchés issus du traitement des pneus usagés, dans un souci permanent d'efficacité environnementale et économique.



- 8 h 30 - 9 h 30 *Accueil, enregistrement, café de bienvenue*
- 9 h 30 **Introduction**
Alain GELDRON, Chef du Département Organisation des Filières et Recyclage, ADEME
- 9 h 45 **Filières de valorisation des pneus usagés : état des lieux et évolutions**
David BRÉMOND, Ingénieur, Département Organisation des Filières et Recyclage, ADEME
- 10 h 00 **Produits issus du pneu usagé : les perspectives d'avenir**
Catherine CLAUZADE, Responsable R&D, ALIAPUR
- 10 h 15 **Un cadre clairement défini pour un développement maîtrisé**
Pascal POUPET, Responsable du Département Transports, Energie et Communication, AFNOR
- Les présentations seront suivies de temps d'échanges avec la salle*
- 10 h 30 **Fonderies : le pneu offre son fer et son carbone**
Gilles TIHON, Expert cubilot, Centre Technique des Industries de la Fonderie (CTIF)
Gérard THUET, Président du Directoire, Fonderie et Mécanique Générale Castelbriantaise (FMGC)
- 11 h 00 **De nouvelles opportunités pour les pièces automobiles**
Philippe DABO, Directeur Général Adjoint, Laboratoire de Recherches et de Contrôle du Caoutchouc et des Plastiques (LRCCP)
- 11 h 30 **Sols équestres : confort et souplesse pour les chevaux et les cavaliers**
Sophie MOREAU, Pilote de Département, Centre Scientifique et Technique du Bâtiment (CSTB)
Claude FLEURANCE, Directeur, Centre équestre de Vallet
- 12 h 00 **Gazons synthétiques : respectueux de l'environnement et plebiscités par les sportifs**
Pascal HAREL, Directeur, FIELDTURF TARKETT
Robert MORETTO, Chef de Projet, EEDEMS
- 12 h 30 *Échanges avec la salle*
- 12 h 45 *Fin de la matinée*
- 13 h 00 *Déjeuner*



Journée animée par
Philippe Leclerc, Journaliste

- 14 h 30 **Centres de stockage de déchets : un drainage alternatif**
Arnaud BUDKA, Responsable Expertise Métiers, Direction Développement Durable, SITA FRANCE
- 14 h 50 **Bassins de rétention : une solution économique et sans nuisance**
Jean-François JABY, Directeur Général, SLEG
Robert MORETTO, Chef de Projet, EEDEMS
- 15 h 20 **Ecrans acoustiques : la haute performance du granulat de pneu**
Michel DORGET, Responsable du Département Matériaux, Centre de Transfert de Technologie du Mans (CTTM)
- 15 h 40 **Tramway : le pneu comme réponse antivibratoire**
Pascal OGER, Directeur Technique, RINCENT BTP Services
- 16 h 00 **Fibres de pneus : pour des enrobés routiers plus résistants**
Benoît CHAVET, Directeur, PR INDUSTRIE
Pascal OGER, Directeur Technique, RINCENT BTP Services
- 16 h 30 **Conclusion**
Eric FABIEW, Directeur Général, ALIAPUR
- 16 h 45 Fin de la journée technique, *rafraîchissements*.

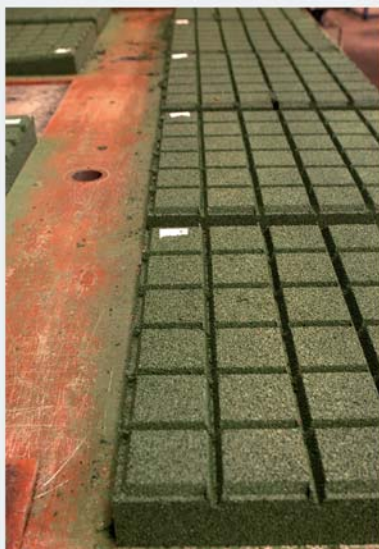

› Renseignements pratiques

Cette journée technique est organisée par l'ADEME et ALIAPUR.

Date et horaires

Mardi 16 octobre 2007

- accueil, enregistrement, café de bienvenue : à partir de 8 h 30
- journée technique : 9 h 30 - 16 h 45
- rafraîchissements : 16 h 45 - 17 h 15

Lieu (voir plan d'accès en dernière page)

Maison de la Chimie

Entrée par le n° 28 bis, rue Saint Dominique
75007 PARIS - Tél. : 01 40 62 27 00 - Fax : 01 45 55 98 62
www.maisondelachimie.com

Moyen d'accès

- **Aéroport** : à 30 mn d'Orly et de Roissy-Charles de Gaulle par les navettes aéroports/aérogare des Invalides (Parking Invalides)
- **Métro** : Lignes 8, 12 et 13 - Stations Assemblée Nationale, Solférino, Invalides
- **RER** : Ligne C - Station Invalides
- **Bus** : Lignes 63, 69, 83, 93 et 94

Transport

Vous pourrez bénéficier d'une réduction sur le réseau SNCF à condition de présenter, lors de la réservation, le ficher SNCF-Congrès que nous vous adresserons avec votre confirmation d'inscription.

Hébergement

L'hébergement est à votre charge.

Pour faciliter votre recherche, vous pouvez vous adresser à :
RESA 2000 - Tél. : 04 94 95 20 07 - Fax : 04 94 83 86 10
Courriel : resa2000@free.fr
ou consulter : www.venere.com

Pour tout
renseignement
complémentaire sur

l'organisation, la communication

Evelyne Perréon-Delamette
Isabelle Andrillon
Tél. : 02 41 20 42 30 et 02 41 20 43 34
Fax : 02 41 25 78 53
evelyne.perreon@ademe.fr
isabelle.andrillon@ademe.fr

l'inscription, le règlement, la facturation

Brigitte Bouhours
Tél. : 01 47 65 23 73
Fax : 01 46 38 37 19
brigitte.bouhours@ademe.fr



› Conditions d'inscription



Bulletin d'inscription

Il doit être adressé, dûment complété (*), à :
ADEME - Brigitte Bouhours - Régisseur de recettes
27 rue Louis Vicat - 75737 Paris Cedex 15
Tél. : 01 47 65 23 73 - Fax : 01 46 38 37 19

(*) Les bulletins incomplets ne donneront pas lieu à confirmation d'inscription.

**Date limite d'inscription
vendredi 5 octobre 2007**

Droits d'inscription

Ils s'élèvent à **100 euros (*)** par personne et comprennent la participation à la journée technique, le recueil des interventions, le déjeuner, les pauses et le vestiaire gardé.

Tarif préférentiel

pour les étudiants, les membres des associations de protection de l'environnement, de consommateurs : **50 euros (*)** par personne

Pièce à joindre au bulletin d'inscription :

une copie de la carte nominative (carte d'étudiant, carte de membre de l'association) en cours de validité,

En l'absence de l'un de ces justificatifs, l'inscription ne sera pas prise en compte.

Attestation de présence

Votre demande devra être adressée à Brigitte Bouhours (voir coordonnées ci-dessus).

Important

Cette journée ne relevant pas d'une action de formation, l'ADEME ne sera pas en mesure de répondre favorablement aux demandes de convention de formation.

Règlement

Il peut être effectué :

au comptant :

- soit par chèque bancaire ou postal joint au bulletin, à l'ordre du Régisseur de recettes de l'ADEME,
- soit par carte bancaire. Le client est débité dès traitement par l'ADEME du bulletin d'inscription. Seules les cartes Visa et Master Card sont acceptées. Les nom, adresse et signature du titulaire de la carte sont obligatoires.

Le paiement au comptant des prestations est exigé (par chèque ou par carte bancaire) pour **toute personne** physique ou morale **domiciliée hors du territoire français**.

à réception d'une facture :

- soit par chèque bancaire ou postal à l'ordre de l'Agent Comptable de l'ADEME
- **soit par virement** à l'ordre de l'Agent Comptable de l'ADEME **en indiquant dans l'objet de votre virement la date de la journée technique et le nom du ou des participants.**
TP Angers - Code banque : 10071 - Code guichet : 49000
N° de compte : 00001000206 - Clé 07
N° Siret : 385 290 309 00454 - Code APE : 751E
N° IBAN : FR-76-1007-1490-0000-0010-0020-607
BIC : BDFEFRPPXXX

Frais bancaires

Les frais de virement et de transfert sont à votre charge.

Bon de commande administratif

Les administrations qui ne pourront joindre le règlement à leur bulletin établiront un bon de commande signé par l'autorité compétente et le règlement s'effectuera à réception d'une facture.

Modification / annulation de l'inscription

Toute modification ou annulation de l'inscription devra être notifiée **par écrit au plus tard le vendredi 5 octobre 2007**. Aucun remboursement ou avoir ne pourra être émis après cette date.



› Bulletin d'inscription

**Nouveaux produits,
nouvelles applications**

issus des **pneumatiques usagés**

Des opportunités à saisir !



**A retourner avant
le 5 octobre 2007**

à l'ADEME - Brigitte Bouhours
Régisseur de recettes

27 rue Louis Vicat - 75737 Paris Cedex 15



› Bulletin d'inscription

(Veuillez utiliser un bulletin par personne, photocopies acceptées)

A retourner avant le 5 octobre 2007

ADEME - Brigitte Bouhours - Régisseur de recettes
27 rue Louis Vicat - 75737 Paris Cedex 15
Tél. : 01 47 65 23 73 - Fax : 01 46 38 37 19
brigitte.bouhours@ademe.fr

Nouveaux produits, nouvelles applications
issus des **pneumatiques usagés**

**Journée technique nationale ADEME/ALIAPUR
Mardi 16 octobre 2007, Paris 7^e**

Monsieur Madame Mademoiselle

Nom (en capitales) :

Prénom :

Organisme/société :

Fonction :

Direction/département/service :

Adresse :

Code postal : Ville :

Pays : Courriel :

Téléphone : Fax :

Votre inscription

**J'ai pris connaissance des conditions d'inscription
et je souhaite m'inscrire à la journée technique
du 16 octobre au prix de 100 € (*) par personne**

Tarif préférentiel

**Je suis étudiant ou membre d'une association de
protection de l'environnement, de consommateurs
(joindre justificatif) et je souhaite m'inscrire
au tarif préférentiel de 50 € (*) par personne**

Fait le à

J'atteste sur l'honneur être habilité(e) à passer commande

Signature et cachet de la société ou de l'organisme (obligatoires)

Votre règlement

au comptant (obligatoire pour
toute personne physique ou morale
domiciliée hors du territoire français)

par chèque bancaire
ou postal joint à l'ordre de :
Régisseur de recettes de l'ADEME

par carte bancaire
 Visa Master Card
N° de carte

N° d'identification

(3 derniers chiffres du n° indiqués au dos de la carte)

Date de fin de validité

Mois : Année :

Nom et adresse du titulaire de la carte
(obligatoires)

Signature du titulaire de la carte
(obligatoire)

à réception de facture

par chèque bancaire ou postal à l'ordre
de : *Agent Comptable de l'ADEME*

par virement à l'ordre de : *Agent Comptable
de l'ADEME en indiquant dans le libellé du
virement la date de la journée technique
et le nom du ou des participants.*

TP Angers

Code banque : 10071

Code guichet : 49000

N° de compte : 00001000206

Clé : 07

N° Siret : 385 290 309 00454

Code APE : 751 E

IBAN : FR 76-1007-1490-0000-0010-
0020-607

BIC : BDFEFRPPXXX

Maison de la Chimie
Entrée par le 28 bis rue Saint Dominique
75007 Paris

MÉTRO

lignes 8, 12 et 13, stations Assemblée Nationale, Solférino, Invalides

RER

ligne C, station Invalides

BUS

lignes 63, 69, 83, 93 et 94



Aliapur

71 cours Albert Thomas
69447 Lyon Cedex 03
www.aliapur.fr



**Agence de l'Environnement
et de la Maîtrise de l'Énergie**

20 avenue du Grésillé - BP 90406
49004 Angers Cedex 01
www.ademe.fr